

■ [À la une](#)
■ [Vie de l'Institut](#)
■ [Europe et international](#)
■ [À découvrir](#)

■ [Valorisation - Partenariats industriels](#)
■ [Appels à projets](#)
■ [Rencontres scientifiques](#)

■ [Emplois et formations](#)
■ [Communiqués de presse](#)
■ [Comités d'action sociale](#)

À la une

Travail et handicap: créer l'adéquation en mobilisant les bons outils



L'Inserm encourage l'insertion professionnelle des personnes en situation de handicap. Quels sont les dispositifs mobilisables ? Comment en bénéficier ? À l'occasion de la Semaine européenne pour l'emploi des personnes handicapées, retour sur les principaux moyens d'action qui renforcent l'autonomie et améliorent le quotidien des équipes. [En savoir plus](#)

Vie de l'Institut

Recherche participative à l'Inserm : inscriptions ouvertes à la matinée d'échange en Île-de-France



L'Inserm est signataire de la Charte des sciences et recherches participatives, qui a pour objectifs de mieux répondre aux enjeux sociétaux actuels en termes de santé, et à renforcer le lien entre science et société, afin que le public appréhende de manière optimale la démarche scientifique.

Dans ce cadre, le service Sciences & Société de l'Inserm et le pôle communication Île-de-France convient les chercheurs et personnels scientifiques des laboratoires franciliens de l'Inserm à une demi-journée de rencontre et d'échanges autour de des enjeux de la recherche participative le **mercredi 30 novembre 2022** matin en présentiel.

Lieu : Délégation régionale Paris IDF Centre Nord

Immeuble Kadence - 86 rue Regnault

75013 Paris

[Inscriptions en ligne obligatoires](#)

Contact : communication.idf@inserm.fr / fabian.docagne@inserm.fr

Europe et international

Webinaire appels à projets européens



Le **24 novembre**, l'Inserm organise un webinaire d'information pour présenter les appels à projets européens en lien avec les menaces de santé, en particulier les pandémies. [S'inscrire](#) Contact : horizon.europe@inserm.fr

À découvrir

ARNm : vaccins et promesses ?



Rappel : le **mardi 22 novembre** à 20h30, rendez-vous sur la chaîne YouTube de l'Inserm pour un nouveau numéro de « 30 minutes santé » consacré aux ARN messagers.

[En savoir plus](#)

Valorisation - Partenariats industriels

Inserm Transfert : présentation du programme entrepreneurial pour la DR Paris IDF Sud



Inserm Transfert propose une session d'information et de sensibilisation à l'entrepreneuriat et de présentation du parcours pré-entrepreneurial aux agents des laboratoires de la délégation régionale Paris Île-de-France Sud.

Cette rencontre, ouverte aux doctorants et aux chercheurs employés ou non par l'Inserm, vous permettra de vous renseigner sur les possibilités d'accompagnement proposées et de poser toutes vos questions.

Cette session vous est proposée le **jeudi 17 novembre de 10h à 11h30** en distanciel sur Teams, l'inscription est gratuite mais obligatoire.

Contact : communication.idf@inserm.fr / pauline.solignac@inserm-transfert.fr

[S'inscrire en ligne](#)

Appels à projets

Épithélium respiratoire et lymphangioléiomyomatose



La Fondation du souffle subventionne deux appels à projet. Avec le soutien d'AstraZeneca, la fondation finance la recherche sur le rôle de l'épithélium respiratoire (150 000€), et soutient également la production de données originales sur la lymphangioliéiomyomatose (175 000€). Date limite de candidature : **16 novembre**.

[En savoir plus](#)

Modes de vie, alimentation et nutrition



La FRM et l'institut Danone financent la recherche sur le thème « Modes de vie, alimentation et nutrition ». La dotation globale (100 000 €) permettra le soutien de 2 projets, pendant 2 ans. Date limite pour déposer sa lettre d'intention: **31 décembre**.

[En savoir plus](#)

Rencontres scientifiques

Institut Pasteur : réunion annuelle du projet INCEPTION



Le projet INCEPTION, coordonné par l'Institut Pasteur et dont l'Inserm est partenaire, organise sa 6ème réunion annuelle.

Date : 24 et 25 novembre 2022

Lieu : Auditorium Centre François Jacob - Institut Pasteur, rue du Docteur Roux, Paris

[Plus d'informations en ligne](#)

Institut Cochin : rencontre clinico-biologique



L'Institut Cochin et l'Hopital Cochin organisent une nouvelle rencontre clinico-biologique sur le thème "Focus en gynécologie et obstétrique : Maladies de l'utérus, prématurité et pré-éclampsie en 2022 ?"

Date : jeudi 15 décembre 2022

Lieu : Amphithéâtre Port-Royal, 123 boulevard de Port-Royal, 75014 Paris

[Inscriptions gratuites mais obligatoires en ligne](#)

[Télécharger le programme](#)

ICAN : séminaire mensuel avec Chiara Macchi



L'unité de recherche sur les maladies cardiovasculaires, le métabolisme et la nutrition organise son séminaire mensuel en présence de Chiara Macchi, chargée de recherche dans le département de Pharmacologie et de Biologie moléculaire de l'Université de Milan.

Date : 24 novembre 2022 de 12h30 à 14h

Lieu : salle 514 - Faculté de médecine Pierre et Marie Curie - 105 boulevard de l'Hôpital - 75013 Paris

Le séminaire est également accessible en visioconférence sur [inscription](#).

7ème journée scientifique des cohortes Constances & Gazel



L'UMS11 (Inserm / Université Paris Cité / Université Paris Saclay / UVSQ) organise la 7ème journée scientifique des cohortes Constances & Gazel.

Date : mercredi 23 novembre 2022

Lieu : Campus des Cordeliers, Paris

Thème : 10 ans de la cohorte Constances : résultats regroupés par grandes thématiques de recherche et présentation de projets transversaux particulièrement innovants

[Inscriptions en ligne](#)

[Plus d'informations](#)

Journée thématique "Utérus et placenta : état de l'art en 2022"



Le GDR Reproduction organise une journée thématique "Utérus et placenta : état de l'art en 2022".

Date : mercredi 23 novembre 2022

Lieu : FIAP Paris - 30 rue Cabanis 75014 Paris

[Programme et inscriptions](#)

La recherche à l'appui de l'action publique



Le **24 novembre**, la Cour des comptes et le CNRS organisent, en partenariat avec l'Inserm, un colloque sur l'apport de la science aux politiques publiques pendant les crises sanitaires, ainsi que sur l'innovation en période de crise. Le colloque se déroulera à Paris et sera également accessible via [Zoom](#). [En savoir plus](#).

Pathologies osseuses fragilisantes

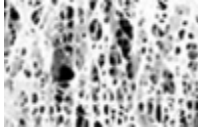

Le groupe de recherche et d'information sur les ostéoporoses organise une journée dédiée aux pathologies osseuses fragilisantes **vendredi 20 janvier 2023**, aux salons de l'Aveyron, à Paris. [L'inscription](#) est obligatoire. [En savoir plus](#).

Emplois et formations

Institut Cochin : recrutement d'un nouveau chef d'équipe



L'Institut Cochin lance un appel à candidature pour le recrutement d'un chercheur souhaitant créer une nouvelle équipe.

Date limite de candidature : 27 janvier 2023

Contact : direction.u1016@inserm.fr

[Télécharger l'appel à candidature](#)

IBENS : recrutement de nouveaux chefs d'équipes



L'Institut de Biologie de l'École Normale Supérieure lance deux appels à candidature pour le recrutement de chercheurs souhaitant créer une nouvelle équipe. Les appels à candidatures sont ouverts pour l'installation d'une équipe en bioinformatique dans la section génomique fonctionnelle et d'une ou deux équipes en biologie végétale dans la section écologie et biologie de l'évolution.

Date limite de candidature : 31 décembre 2022

Contact : ibens.newresearchgroups@biologie.ens.fr

[Chef d'équipe en bioinformatique](#)

[Chef\(s\) d'équipe\(s\) en biologie végétale](#)

CRESS : offre de contrat post-doctoral



Le Centre de Recherche en Épidémiologie et Statistiques Sorbonne Paris Cité propose un contrat post-doctoral de 2 ans au sein de l'équipe EREN (Equipe de Recherche en Epidémiologie Nutritionnelle). La personne recrutée travaillera sur un projet de recherche qui vise à étudier le rôle de la santé mentale et des troubles mentaux en tant que déterminants des maladies chroniques liées à la nutrition, tels que l'obésité et le diabète de type 2 chez les adultes français.

Date limite de candidature : 30 novembre 2022

Prise de poste : janvier 2023

Contact : vaa2123@cumc.columbia.edu ET stephanie.chambaronginhac@inrae.fr

[Télécharger l'offre](#)

Communiqués de presse

Les communiqués récemment diffusés aux médias



09.11 - [Des molécules couramment utilisées pourraient perturber la fonction thyroïdienne de la femme enceinte](#)

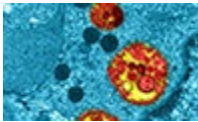

09.11 - [Covid long : l'hypothèse d'une réponse immunitaire dérégulée pour expliquer la persistance des symptômes](#)

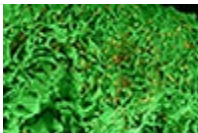

08.11 - [Fort excès de mortalité pour les populations immigrées pendant la première vague de la pandémie de COVID-19 en France](#)



08.11 - [L'anesthésie générale dans l'enfance pourrait-elle avoir des conséquences cérébrales structurelles et comportementales ?](#)

Contacts : presse@inserm.fr et votre chargé(e) de communication en région

Comités d'action sociale

Nouvelle billetterie en ligne pour vos activités de loisirs et vacances



Le Caes vous propose des billets à tarifs réduits ainsi que de nombreux avantages. L'offre disponible est consultable sur le site billetteriecaes.fr. Le mot de passe pour la première connexion a été envoyé par courriel le 14 octobre. En cas de problème, contactez-nous à billetterie.caes@inserm.fr [En savoir plus](#)

Retrouvez toutes les activités sociales et culturelles du Caes et les coordonnées de vos comités locaux d'action sociale (Clas) sur insermpro/caes. Pensez à visiter notre [billetterie en ligne](#) pour toutes vos activités de loisirs et de vacances.

Cette lettre hebdomadaire, réalisée par les chargés de communication des délégations régionales et le Département de l'information scientifique et de la communication, est destinée au personnel Inserm.

[Nous écrire](#)
[Se désabonner de la lettre](#)